

Applicazione F23

[1 - Modello F23](#)[1.1 - Funzioni del quadro](#)

1 - Modello F23

L'applicazione F23 serve per il pagamento di tasse, imposte, sanzioni pecuniarie e somme dovute in casi particolari tra i quali la registrazione di atti pubblici o privati, la registrazione di atti giudiziari ecc..

L'applicazione F23 è organizzata per mesi: dalla finestra a discesa posta in alto è possibile posizionarsi nel mese di interesse.

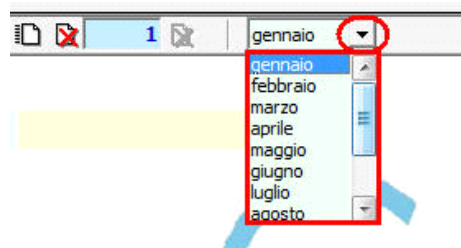

Inoltre per ogni mese, qualora sia necessario creare più modelli F23 è possibile abilitare un nuovo modulo cliccando il pulsante .

Per spostarsi da un modulo ad un altro è possibile utilizzare le apposite frecce

[1.1 - Funzioni del quadro](#)

Nel Modello F23 inserire direttamente i dati nel quadro.

Nella sezione "Dati Anagrafici" (punto 4), vengono riportati i dati anagrafici del versante. I restanti campi devono essere compilati manualmente.

Strumenti Procedure GB ?

DEM99 20XX 256200 - Anagrafica Stampa Telematico Console Multi ditta Utenti Backup Importazioni Opzioni Update Guida Comunicazioni Supporto Esci

Applicazioni F24 F23 IvaBase SC ISA TerFab Intra CU Intento Liquidazioni Iva Paghe Web Dati Fatture SE

Quadri Modello F23

GUIDA E VIDEO 1 gennaio

COGNOME, DENOMINAZIONE O RAGIONE SOCIALE		NOME			DATA DI NASCITA
5. <input type="text"/>		<input type="text"/>			<input type="text"/>
SESSO M o F	COMUNE (o stato estero) DI NASCITA / SEDE SOCIALE	PROV.	CODICE FISCALE		giorno mese anno
<input type="text"/>	<input type="text"/>	<input type="text"/>	<input type="text"/>		<input type="text"/>

DATI DEL VERSAMENTO

6. UFFICIO O ENTE		7. COD. TERRITORIALE (*)	8. CONTENZIOSO	9. CAUSALE	10. ESTREMI DELL'ATTO O DEL DOCUMENTO	
<input type="text"/> KK2 <small>codice</small>	<input type="text"/> <small>sub. codice (*)</small>	<input type="text"/>	<input type="text"/>	<input type="text"/>	Anno: 20xx	Numero: 123000250032150

11. CODICE TRIBUTO	12. DESCRIZIONE (*)	13. IMPORTO	14. COD. DESTINATARIO
<input type="text"/> 104T	<input type="text"/> IMPOSTA REGISTRO TRASFERIMENTO FABBRICATI E RELATIVI CONTRATTI PRELIMINARI	5.000,00	<input type="text"/>
<input type="text"/>	<input type="text"/>	<input type="text"/>	<input type="text"/>
<input type="text"/>	<input type="text"/>	<input type="text"/>	<input type="text"/>
<input type="text"/>	<input type="text"/>	<input type="text"/>	<input type="text"/>
<input type="text"/>	<input type="text"/>	<input type="text"/>	<input type="text"/>
<input type="text"/>	<input type="text"/>	<input type="text"/>	<input type="text"/>
<input type="text"/>	<input type="text"/>	<input type="text"/>	<input type="text"/>
<input type="text"/>	<input type="text"/>	5.000,00	<input type="text"/>

PER UN IMPORTO COMPLESSIVO DI EURO **5.000,00**

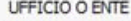
Cliccando il pulsante  si apre il collegamento al sito dell'Agenzia delle Entrate dove sarà possibile consultare le tabelle relative ai "Codici Ufficio" ed i "Codici Enti".

La stampa del modello F23 si effettua dal pulsante  posto nella barra in alto del programma.

Il software propone in automatico la stampa di tre copie, ma è comunque possibile scegliere il numero di copie da stampare cliccando "Opzioni Stampa F23" e scegliendo il numero di copie da stampare.

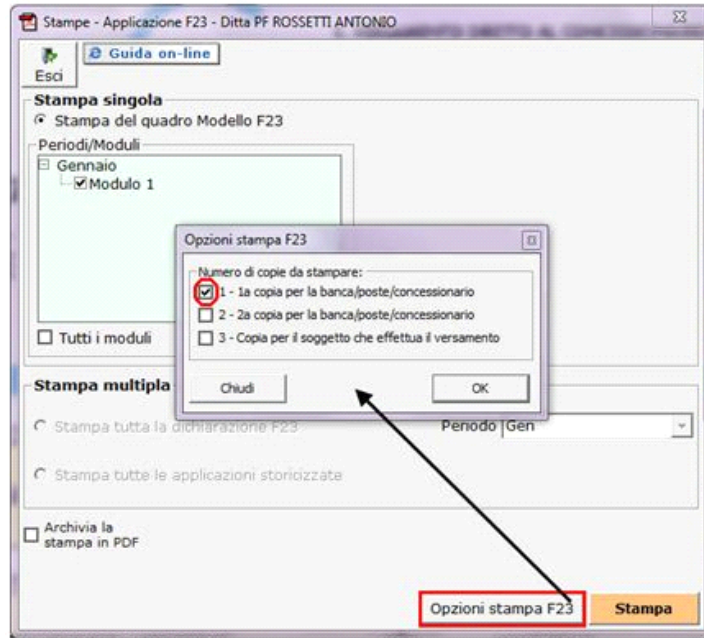

Nella seguente applicazione non è presente la creazione del file telematico in quanto non prevista per il modello F23.

N° doc. 37095 - aggiornato il 02/11/2020 - Autore: GBSoftware S.p.A.